

Kanker Prostat

Apa itu kanker prostat?

Kanker Prostat adalah suatu **keganasan** dari **kelenjar prostat**. Bentuk tersering adalah adenokarsinoma prostat.

BAHAYA!

Kanker Prostat menyebabkan lebih dari 397.000 kematian/ tahun di dunia

Berapa banyak pasien kanker prostat di Indonesia?

Indonesia
1102 pasien

selama 8 tahun terakhir di
3 RS Pusat Pendidikan
Promosi Kesehatan Rumah Sakit
1.1/LFT-PKRS/2025



FAKTA TENTANG KANKER PROSTAT



Kanker Ke-Dua Paling Sering Diderita oleh Pria



1,1 juta pasien
terdiagnosis di seluruh dunia



MOVEMBER
PROSTATE CANCER AWARENESS MONTH 2024

Faktor Risiko

-  **Usia >45 tahun**
-  **Genetik atau Keturunan**
-  **Paparan Zat Karsinogenik**
-  **Merokok**
-  **Sindroma Metabolik**
-  **Infeksi Kemaluan (Gonorrhea)**

Tanda dan Gejala

**WASPADA BILA ANDA
MEMILIKI GEJALA INI!**

Stadium Awal:



Biasanya
tanpa gejala

Stadium Lanjut:

LUTS Lower Urinary
Tract Symptom



1 Harus Mengejan saat BAK

2 Pancaran Urin Lemah

3 Rasa Tidak Lampias Setelah BAK

4 BAK Sering setiap 2-3 jam sekali

5 Sering Terbangun dari tidur saat malam hari untuk BAK



6 **KENCING
MERAH**



GEJALA LAIN

- ✓ Anemia (Kurang Darah)
- ✓ Berat badan turun drastis
- ✓ Gangguan Saraf
- ✓ Bengkak pada tungkai bawah
- ✓ Nyeri tulang



InaSOU
IAUI Section of Oncological Urology

**Strong Men
Strong Health
Beat Prostate Cancer**

Uncle Pros



NOVEMBER

PROSTATE CANCER AWARENESS MONTH 2024

Bagaimana Cara Mendeteksi ?

Hasil Colok Dubur



Nodul Keras, Asimetris,
Berbenjol-benjol pada
Kelenjar Prostat

Pemeriksaan Penunjang

PSA
(PROSTATE SPECIFIC
ANTIGEN)



**BIOPSI
PROSTAT**



MRI-MULTIPARAMETRIC

Bagaimana Pengobatannya ?

Stadium Awal:

- Watchfull waiting
- Active Surveilans
- Pengangkatan Kelenjar Prostat (+-) Pengangkatan Kelenjar Getah Bening Regional
- Radioterapi
- Terapi Hormonal

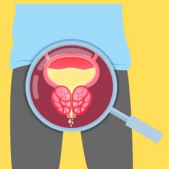

Stadium Lanjut:

- Terapi Hormonal
- Terapi Sistemik (NHA/Kemo/Imunoterapi)

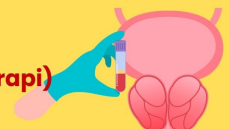

**Segera Periksa jika Ada
Keluhan di Saluran Kencing**

